chiropractie
VUGHT

NIEUWSBRIEF

EEN VOORPROEFJE VAN DIT NUMMER:

- LOCK-DOWN
- BABYNIEUWS
- PILATES
- VAKANTIEROOSTER

OPEN NA DE LOCK-DOWN

We zijn allemaal erg blij dat we sinds begin maart weer open zijn. Na 2,5 maanden lock-down zijn we drukker dan ooit. De patiënten weten ons gelukkig nog steeds goed te vinden. Veel mensen hebben problemen met het werken thuis, vaak door een slechte werkhouding, veel stress rondom nieuwe werk-woonsituatie.

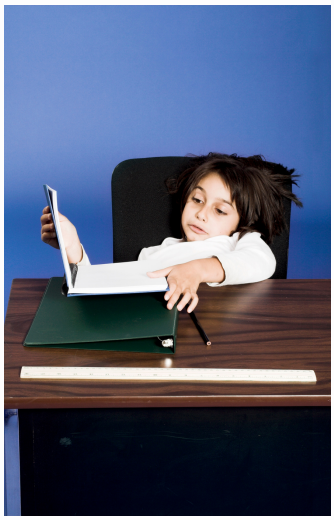

PETITIE

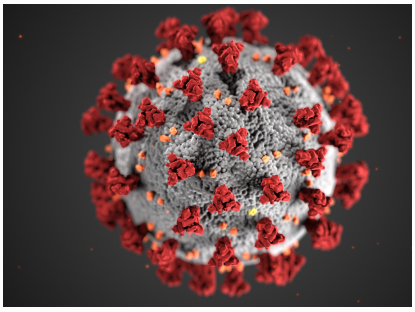

Veel patiënten hebben ons gesteund tijdens de Corona periode en hebben o.a. de petitie getekend om onze praktijk weer te kunnen openen. Wij willen iedereen die ons hebben gesteund van harte bedanken. Die steun hebben we hard nodig gehad. Na in totaal 4 maanden lock-down mochten we weer open. Het is onbeschrijfelijk hoe goed het voelt dat we weer aan de slag mogen.

Belangen Vereniging Patiënten Chiropractie

KLIK OP HET LOGO OM DIRECT IN TE SCHRIJVEN.

U KUNT DE BELANGEN VAN DE PATIËNTEN NOG STEEDS ONDERSTEUNEN DOOR (GRATIS) LID TE WORDEN VAN ONZE PATIËNTENVERENIGING. DEZE VERENIGING BLEEK VEEL DRUK TE KUNNEN UITOEFENEN IN DE LOCK-DOWN EN HEBBEN MEDE CHIROPPRACTIE OP DE POLITIEKE KAART GEZET. U KUNT ZOALS GEZEGD GRATIS LID WORDEN .

BABYNIEUWS

Collega Barbara is zwanger en verwacht haar eerste kindje medio oktober 2021. Om die reden zijn we op zoek gegaan naar een collega chiropractor die ons team komt versterken. En gelukkig, die is gevonden. Zijn naam is Tom van der Velden en hij komt ons team medio juli versterken. Tom gaat de agenda van Barbara waarnemen en zal daarna in onze praktijk werkzaam blijven om de drukte op te vangen.

PILATES

Goed nieuws, we hebben een nieuwe bezetting voor onze oefenruimte. In deze ruimte van 110 m2 die achter onze praktijk is gesitueerd heeft De Pilates Studio Vught zich gevestigd. Deze Pilates Studio was voorheen gevestigd aan de Industrieweg, maar is nu verhuisd naar onze locatie. We gaan samen met De Pilates Studio een rugschool training opzetten, uniek voor deze regio. We informeren u hierover later meer.

VAKANTIEROOSTER

Deze zomer zijn we beperkt open van 26 juli t/m 13 augustus. Kijk in deze periode op onze website, instagrampagina of facebookpagina voor de juiste openingstijden.

Vanaf maandag 16 augustus zijn wij weer 5 dagen per week geopend in de nieuwe bezetting:

Chiropractoren
Wim Brussee: ma/di/woe/do 8:00 tot 17:30 uur. Op vrijdag locatie SMC-JBZ
Barbara van de Sande: dinsdag 8:00 tot 17:30 uur
Tom van der Velde: ma/di/do/vrij van 8:00 tot 17:30 uur.

Dit is het voorlopig, heeft u nog vragen? Bel ons gerust op 073 684 01 94 of mail naar balie@cvught.nl

Volg ons ook op facebook

Volg ons ook op Instagram